

Zagospodarowaniu Terenu
 Site Plan
 1:1000

- | | |
|---------------------------------------|---|
| 1 Fala 1 - laboratoria, administracja | 1 Wave 1 - laboratories, administration |
| 2 Fala 2 - w trakcie budowy | 2 Wave 2 - built, interior underway |
| 3 Fala 3 - projektowane | 3 Wave 3 - design phase |
| 4 Fala 4 - pobyt nadzorowany | 4 Wave 4 - monitored care |
| 5 Fala 5 - rehabilitacja | 5 Wave 5 - rehabilitation |
| 6 Ogród Nadmorski | 6 Seaside Garden |
| 7 droga wewnętrzna | 7 internal road |
| 8 park wstęgowy | 8 ribbon park |
| 9 zbiornik retencyjny | 9 retention reservoir |

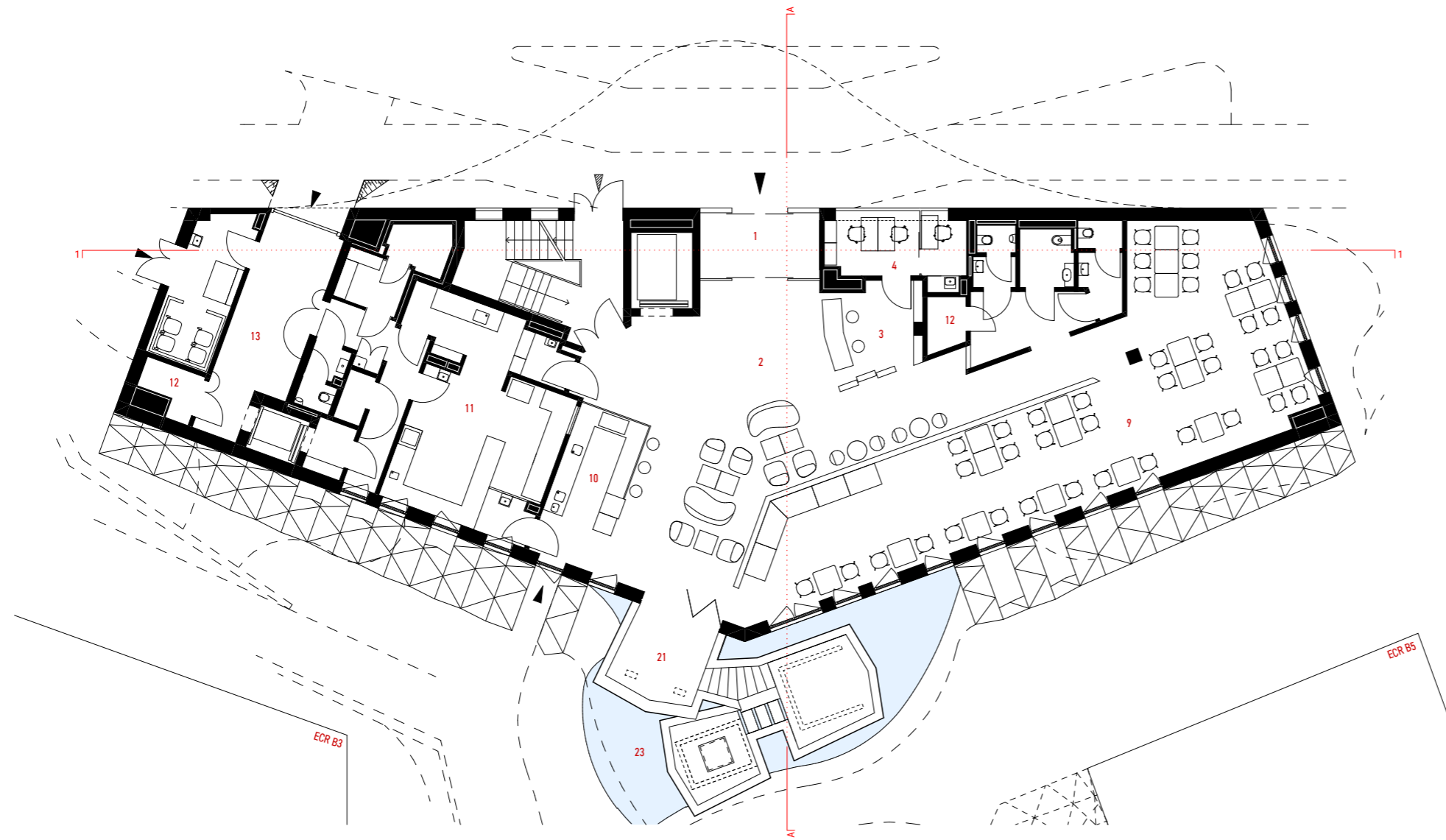



Parter - rzut aranżacji pomieszczeń
 Ground floor plan
 1:200

- | | |
|-------------------------------|-------------------------|
| 1 przedsionek | 1 vestibule |
| 2 foyer | 2 foyer |
| 3 recepcja | 3 reception |
| 4 pokój biurowy | 4 office |
| 5 punkt pielęgniarski | 5 nurses station |
| 6 gabinet zabiegowy | 6 treatment room |
| 7 gabinet konsultacyjny | 7 consultation room |
| 8 pokój pacjenta | 8 patient room |
| 9 sala wielofunkcyjna | 9 multifunctional room |
| 10 kawiarnia | 10 cafeteria |
| 11 kuchnia | 11 kitchen |
| 12 magazyn | 12 storage |
| 13 zaplecze techniczne | 13 technical area |
| 14 ogród zimowy | 14 winter garden |
| 15 basen rehabilitacyjny | 15 therapeutic pool |
| 16 sauna | 16 sauna |
| 17 pomieszczenie aromaterapii | 17 aromatherapy room |
| 18 szatnia | 18 locker room |
| 19 szatnia personelu | 19 staff locker room |
| 20 taras techniczny | 20 technical terrace |
| 21 taras rekreacyjny | 21 recreational terrace |
| 22 łącznik | 22 passage |
| 23 dekoracyjny zbiornik wodny | 23 reflecting pool |



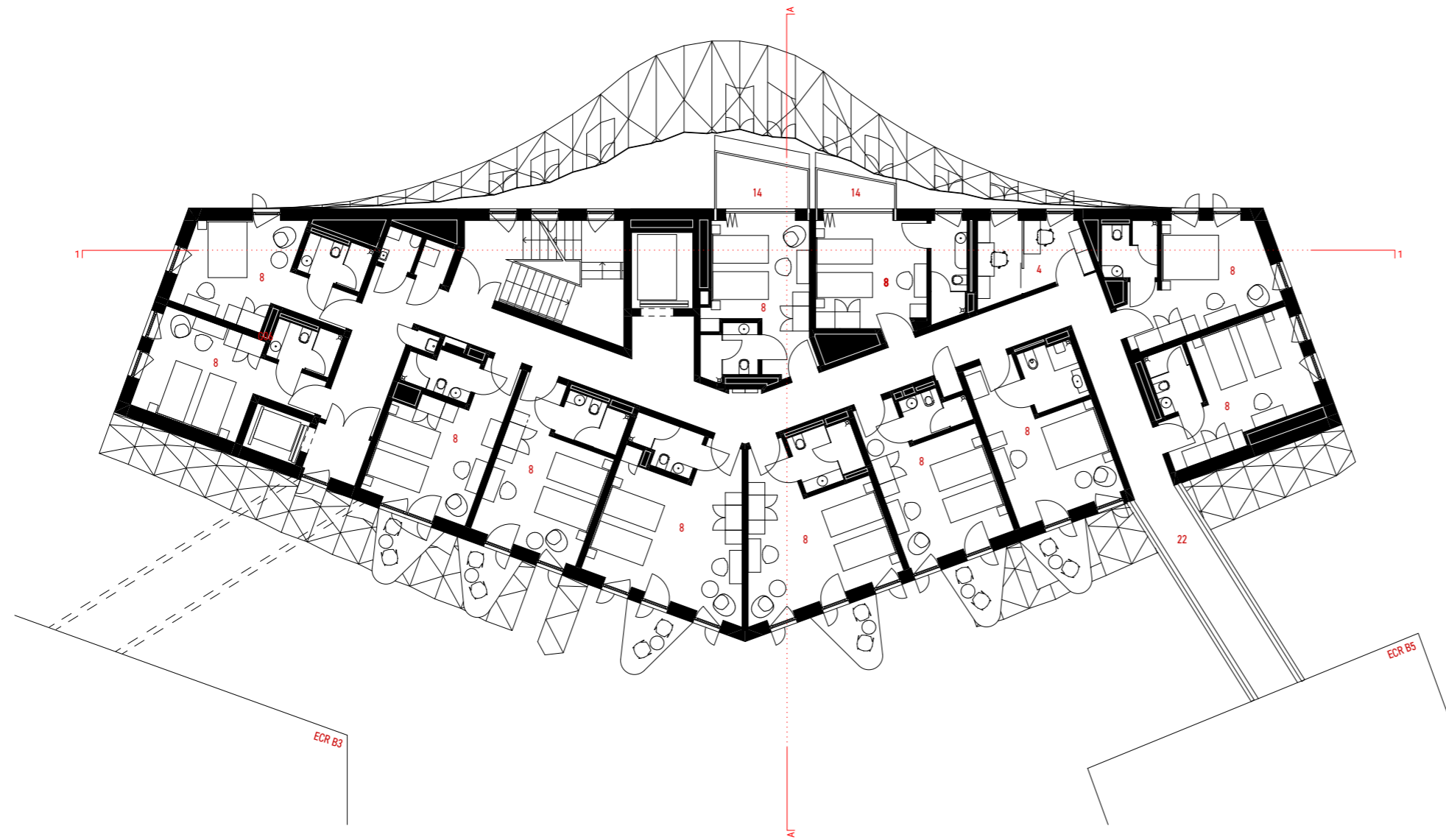

I Piętro - rzut aranżacji pomieszczeń
 First floor plan
 1:200

- | | |
|-------------------------------|-------------------------|
| 1 przedsionek | 1 vestibule |
| 2 foyer | 2 foyer |
| 3 recepcja | 3 reception |
| 4 pokój biurowy | 4 office |
| 5 punkt pielęgniarski | 5 nurses station |
| 6 gabinet zabiegowy | 6 treatment room |
| 7 gabinet konsultacyjny | 7 consultation room |
| 8 pokój pacjenta | 8 patient room |
| 9 sala wielofunkcyjna | 9 multifunctional room |
| 10 kawiarnia | 10 cafeteria |
| 11 kuchnia | 11 kitchen |
| 12 magazyn | 12 storage |
| 13 zaplecze techniczne | 13 technical area |
| 14 ogród zimowy | 14 winter garden |
| 15 basen rehabilitacyjny | 15 therapeutic pool |
| 16 sauna | 16 sauna |
| 17 pomieszczenie aromaterapii | 17 aromatherapy room |
| 18 szatnia | 18 locker room |
| 19 szatnia personelu | 19 staff locker room |
| 20 taras techniczny | 20 technical terrace |
| 21 taras rekreacyjny | 21 recreational terrace |
| 22 łącznik | 22 passage |
| 23 dekoracyjny zbiornik wodny | 23 reflecting pool |



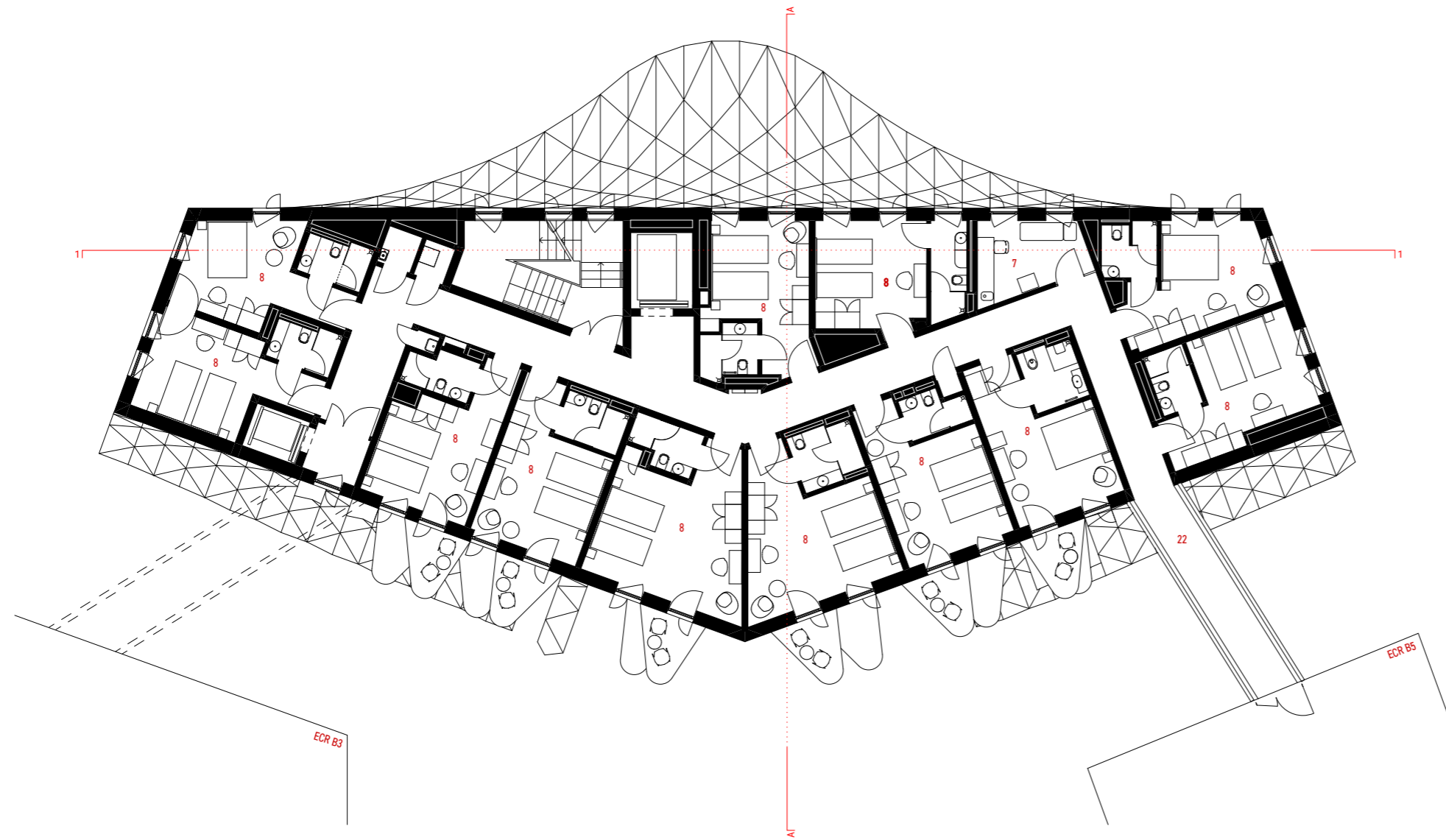

II Piętro - rzut aranżacji pomieszczeń
Second floor plan
 1:200

- | | |
|-------------------------------|-------------------------|
| 1 przedsionek | 1 vestibule |
| 2 foyer | 2 foyer |
| 3 rejestracja | 3 reception |
| 4 pokój biurowy | 4 office |
| 5 punkt pielęgniarstwa | 5 nurses station |
| 6 gabinet zabiegowy | 6 treatment room |
| 7 gabinet konsultacyjny | 7 consultation room |
| 8 pokój pacjenta | 8 patient room |
| 9 sala wielofunkcyjna | 9 multifunctional room |
| 10 kawiarnia | 10 cafeteria |
| 11 kuchnia | 11 kitchen |
| 12 magazyn | 12 storage |
| 13 zaplecze techniczne | 13 technical area |
| 14 ogród zimowy | 14 winter garden |
| 15 basen rehabilitacyjny | 15 therapeutic pool |
| 16 sauna | 16 sauna |
| 17 pomieszczenie aromaterapii | 17 aromatherapy room |
| 18 szatnia | 18 locker room |
| 19 szatnia personelu | 19 staff locker room |
| 20 taras techniczny | 20 technical terrace |
| 21 taras rekreacyjny | 21 recreational terrace |
| 22 łącznik | 22 passage |
| 23 dekoracyjny zbiornik wodny | 23 reflecting pool |



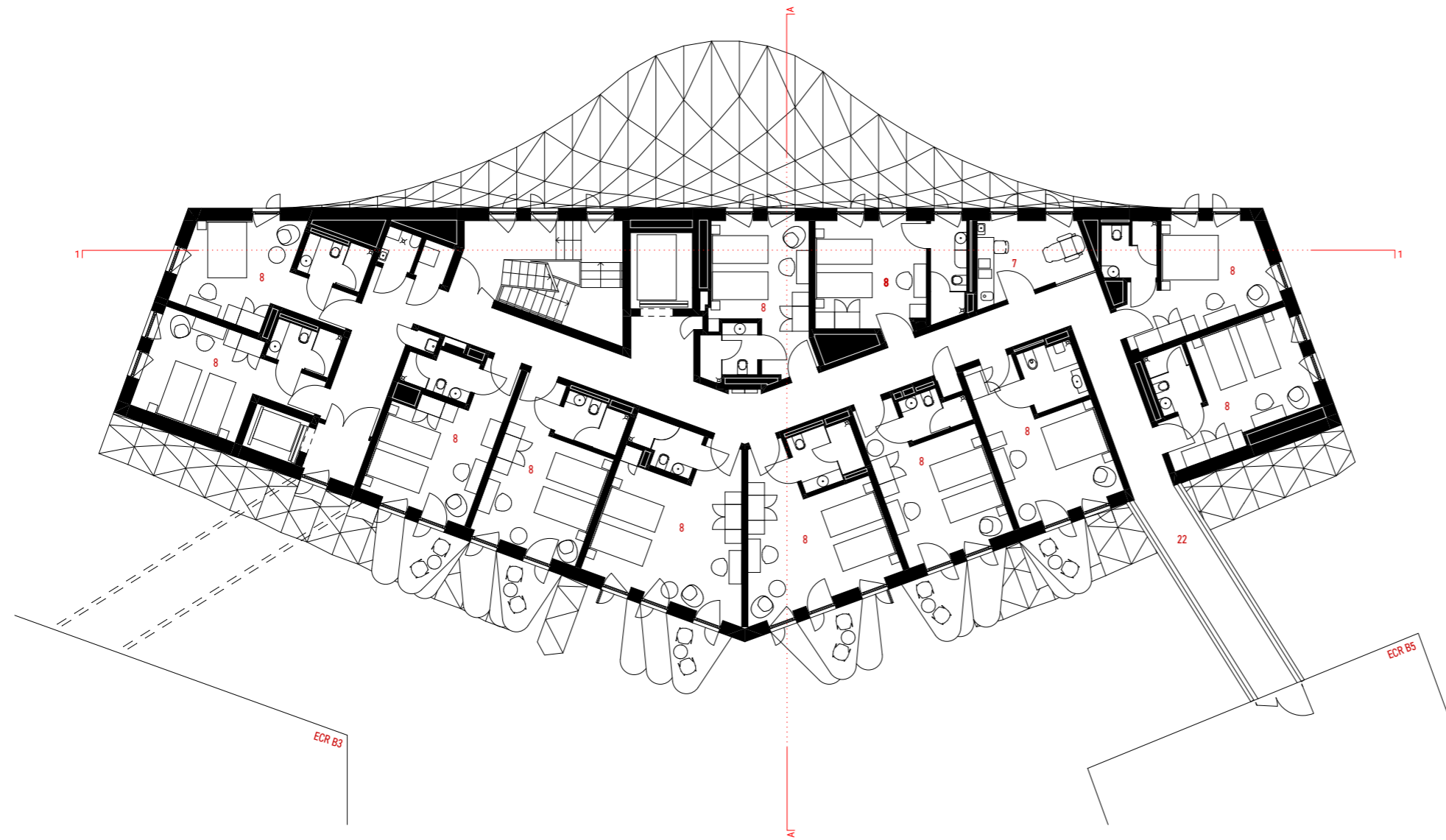

III Piętro - rzut aranżacji pomieszczeń
 Third floor plan
 1:200

- | | |
|-------------------------------|-------------------------|
| 1 przedsionek | 1 vestibule |
| 2 foyer | 2 foyer |
| 3 rejestracja | 3 reception |
| 4 pokój biurowy | 4 office |
| 5 punkt pielęgniarski | 5 nurses station |
| 6 gabinet zabiegowy | 6 treatment room |
| 7 gabinet konsultacyjny | 7 consultation room |
| 8 pokój pacjenta | 8 patient room |
| 9 sala wielofunkcyjna | 9 multifunctional room |
| 10 kawiarnia | 10 cafeteria |
| 11 kuchnia | 11 kitchen |
| 12 magazyn | 12 storage |
| 13 zaplecze techniczne | 13 technical area |
| 14 ogród zimowy | 14 winter garden |
| 15 basen rehabilitacyjny | 15 therapeutic pool |
| 16 sauna | 16 sauna |
| 17 pomieszczenie aromaterapii | 17 aromatherapy room |
| 18 szatnia | 18 locker room |
| 19 szatnia personelu | 19 staff locker room |
| 20 taras techniczny | 20 technical terrace |
| 21 taras rekreacyjny | 21 recreational terrace |
| 22 łącznik | 22 passage |
| 23 dekoracyjny zbiornik wodny | 23 reflecting pool |



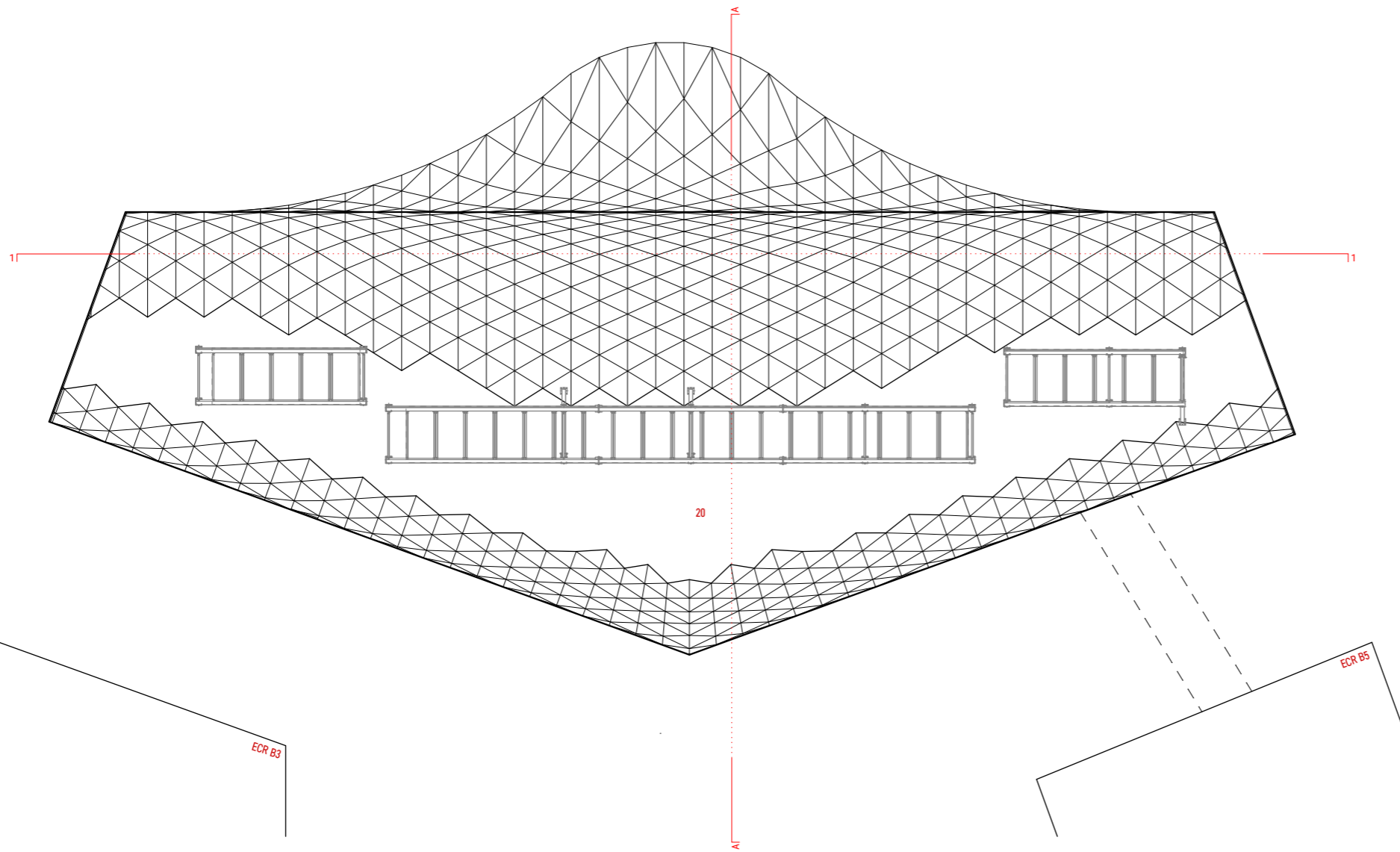

Rzut taras
Roof terrace
1:200

- | | |
|-------------------------------|-------------------------|
| 1 przedsionek | 1 vestibule |
| 2 foyer | 2 foyer |
| 3 recepcja | 3 reception |
| 4 pokój biurowy | 4 office |
| 5 punkt pielęgniarski | 5 nurses station |
| 6 gabinet zabiegowy | 6 treatment room |
| 7 gabinet konsultacyjny | 7 consultation room |
| 8 pokój pacjenta | 8 patient room |
| 9 sala wielofunkcyjna | 9 multifunctional room |
| 10 kawiarnia | 10 cafeteria |
| 11 kuchnia | 11 kitchen |
| 12 magazyn | 12 storage |
| 13 zaplecze techniczne | 13 technical area |
| 14 ogród zimowy | 14 winter garden |
| 15 basen rehabilitacyjny | 15 therapeutic pool |
| 16 sauna | 16 sauna |
| 17 pomieszczenie aromaterapii | 17 aromatherapy room |
| 18 szatnia | 18 locker room |
| 19 szatnia personelu | 19 staff locker room |
| 20 taras techniczny | 20 technical terrace |
| 21 taras rekreacyjny | 21 recreational terrace |
| 22 łącznik | 22 passage |
| 23 dekoracyjny zbiornik wodny | 23 reflecting pool |



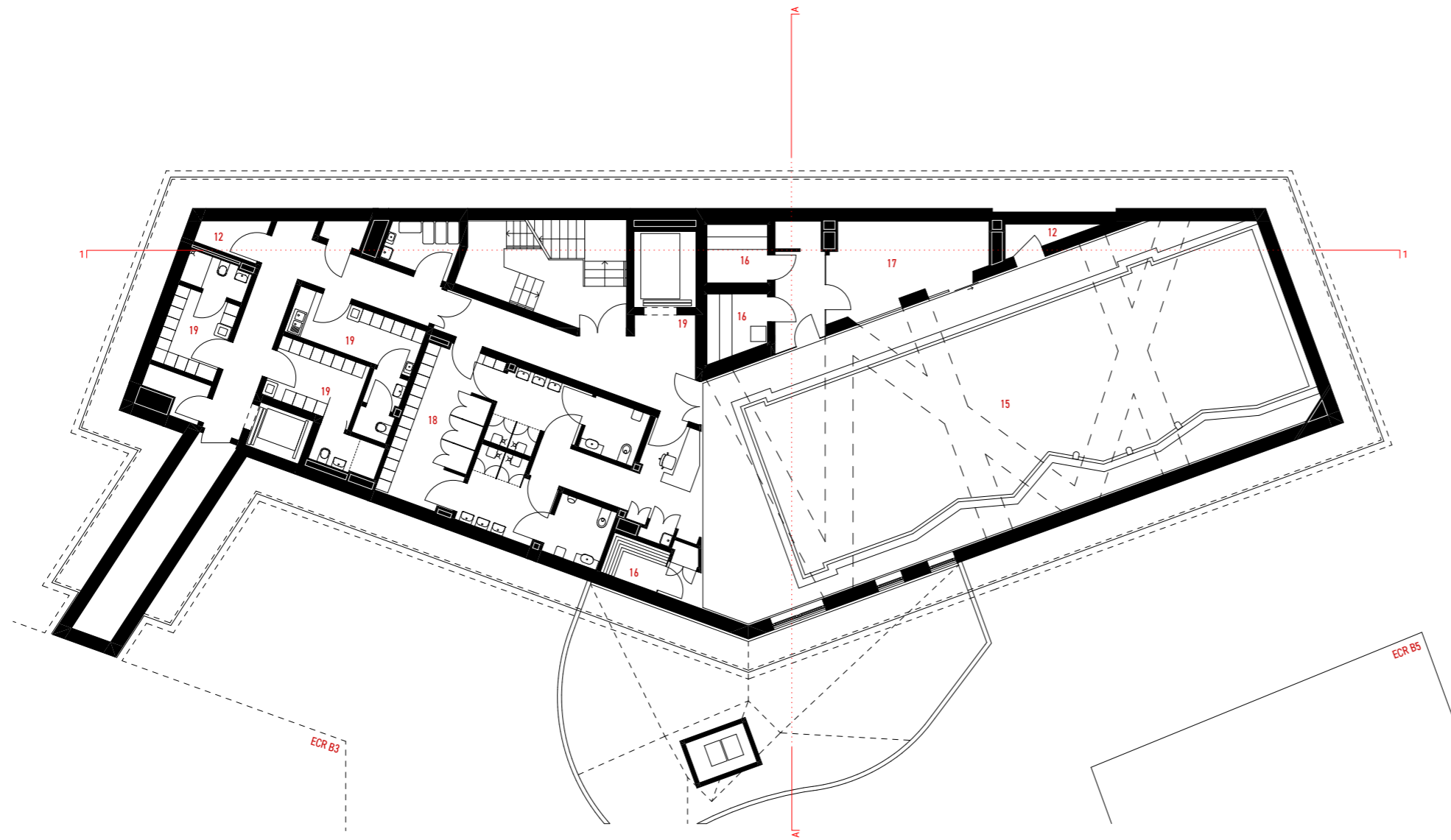

Poziom -1 - rzut aranżacji pomieszczeń
Level -1 floor plan
1:200

- | | |
|-------------------------------|-------------------------|
| 1 przedsionek | 1 vestibule |
| 2 foyer | 2 foyer |
| 3 recepcja | 3 reception |
| 4 pokój biurowy | 4 office |
| 5 punkt pielęgniarstwa | 5 nurses station |
| 6 gabinet zabiegowy | 6 treatment room |
| 7 gabinet konsultacyjny | 7 consultation room |
| 8 pokój pacjenta | 8 patient room |
| 9 sala wielofunkcyjna | 9 multifunctional room |
| 10 kawiarnia | 10 cafeteria |
| 11 kuchnia | 11 kitchen |
| 12 magazyn | 12 storage |
| 13 zaplecze techniczne | 13 technical area |
| 14 ogród zimowy | 14 winter garden |
| 15 basen rehabilitacyjny | 15 therapeutic pool |
| 16 sauna | 16 sauna |
| 17 pomieszczenie aromaterapii | 17 aromatherapy room |
| 18 szatnia | 18 locker room |
| 19 szatnia personelu | 19 staff locker room |
| 20 taras techniczny | 20 technical terrace |
| 21 taras rekreacyjny | 21 recreational terrace |
| 22 łącznik | 22 passage |
| 23 dekoracyjny zbiornik wodny | 23 reflecting pool |



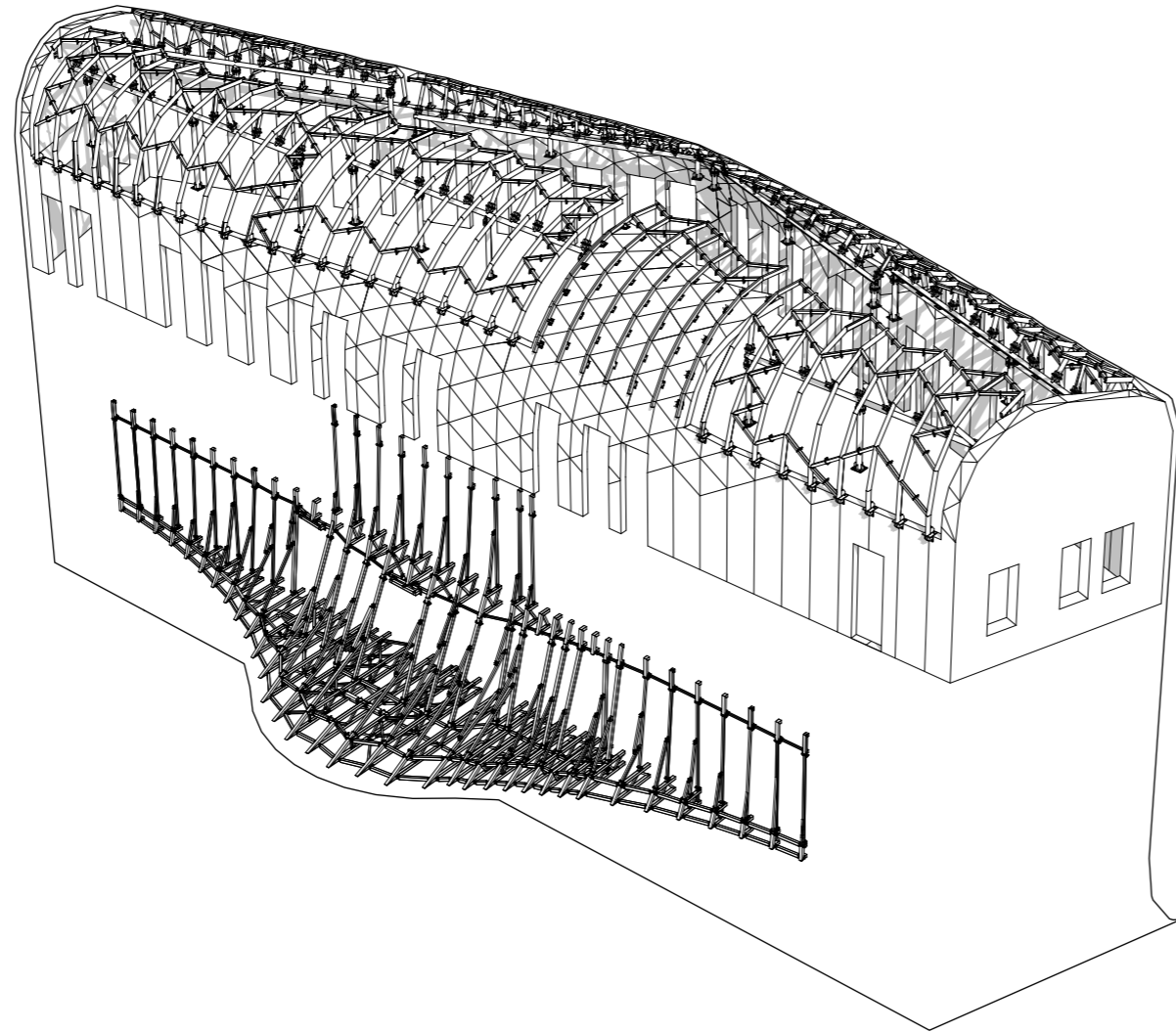

Aksonometria konstrukcji stalowej budynku
Steel structure axonometric
1:200



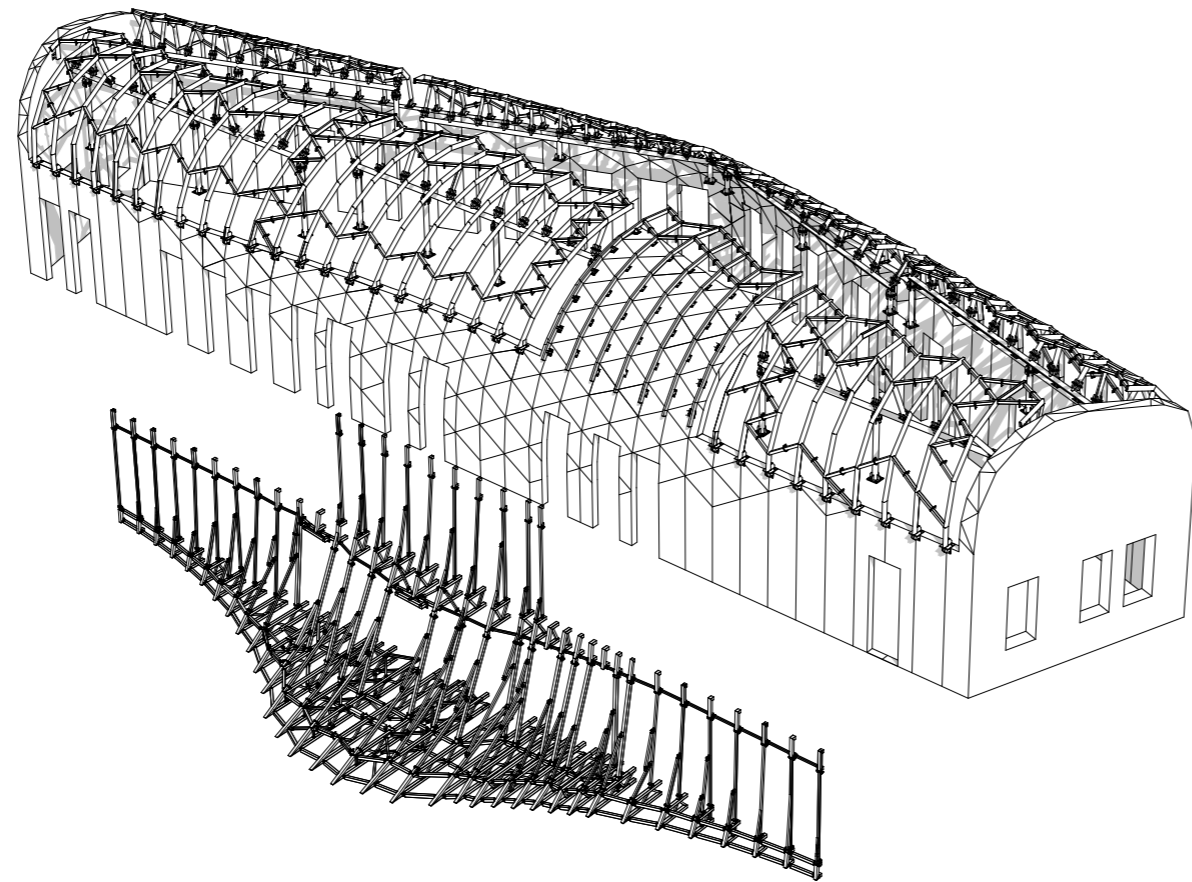

Aksonometryczny model szkieletowej stalowej konstrukcji budynku
Axonometric model view of building skeletal steel structure
1:200



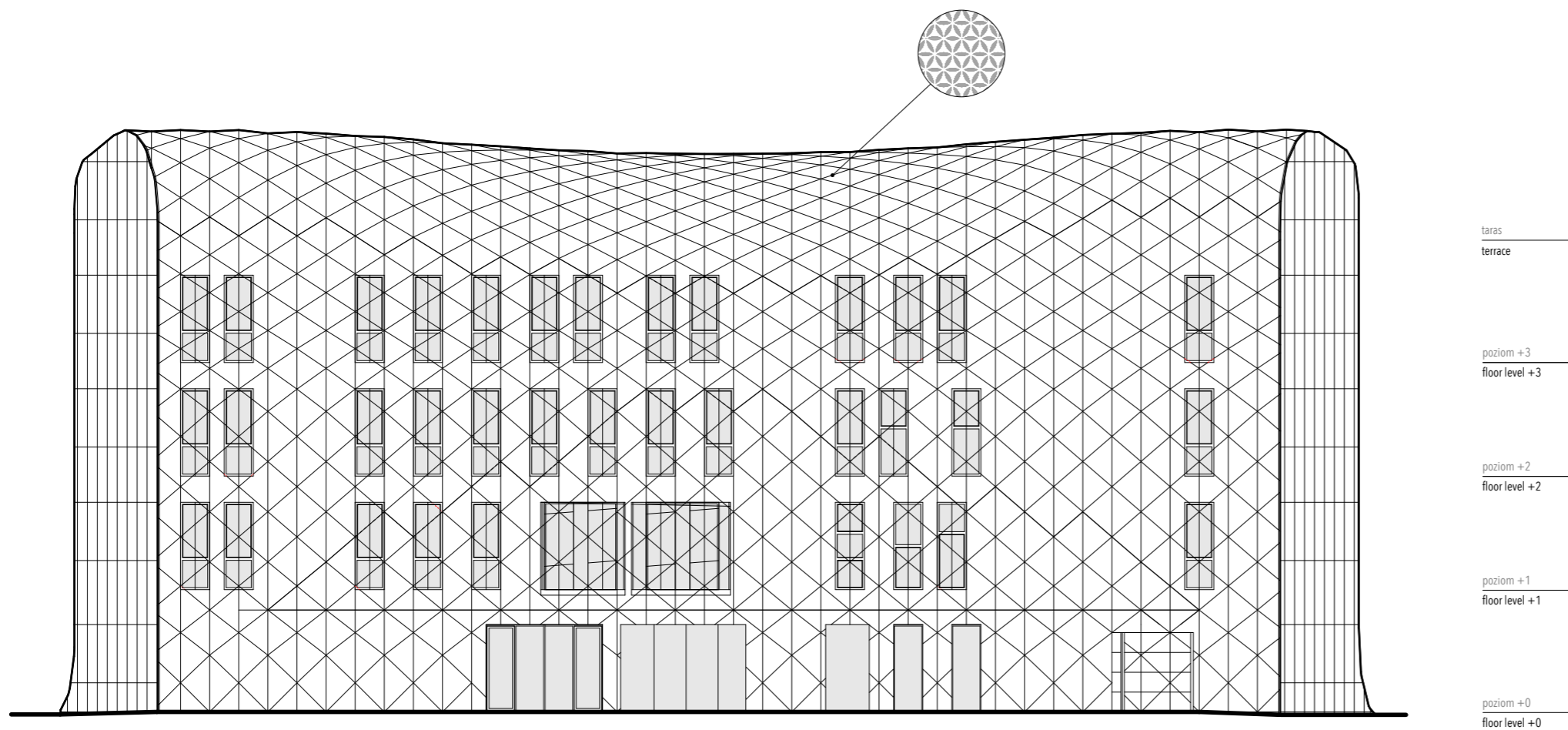

Elewacja północna
North Elevation
1:200



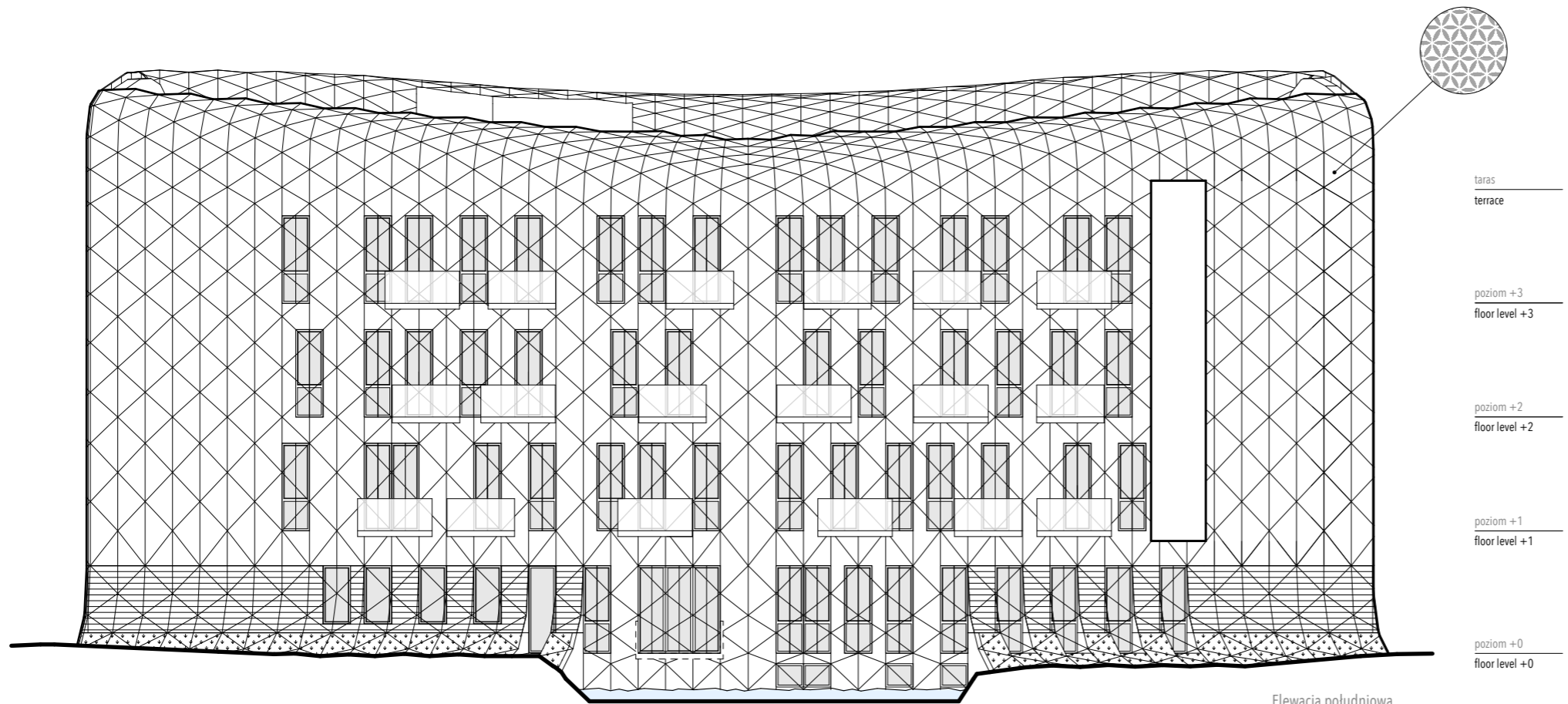

Elewacja południowa
South Elevation
1:200



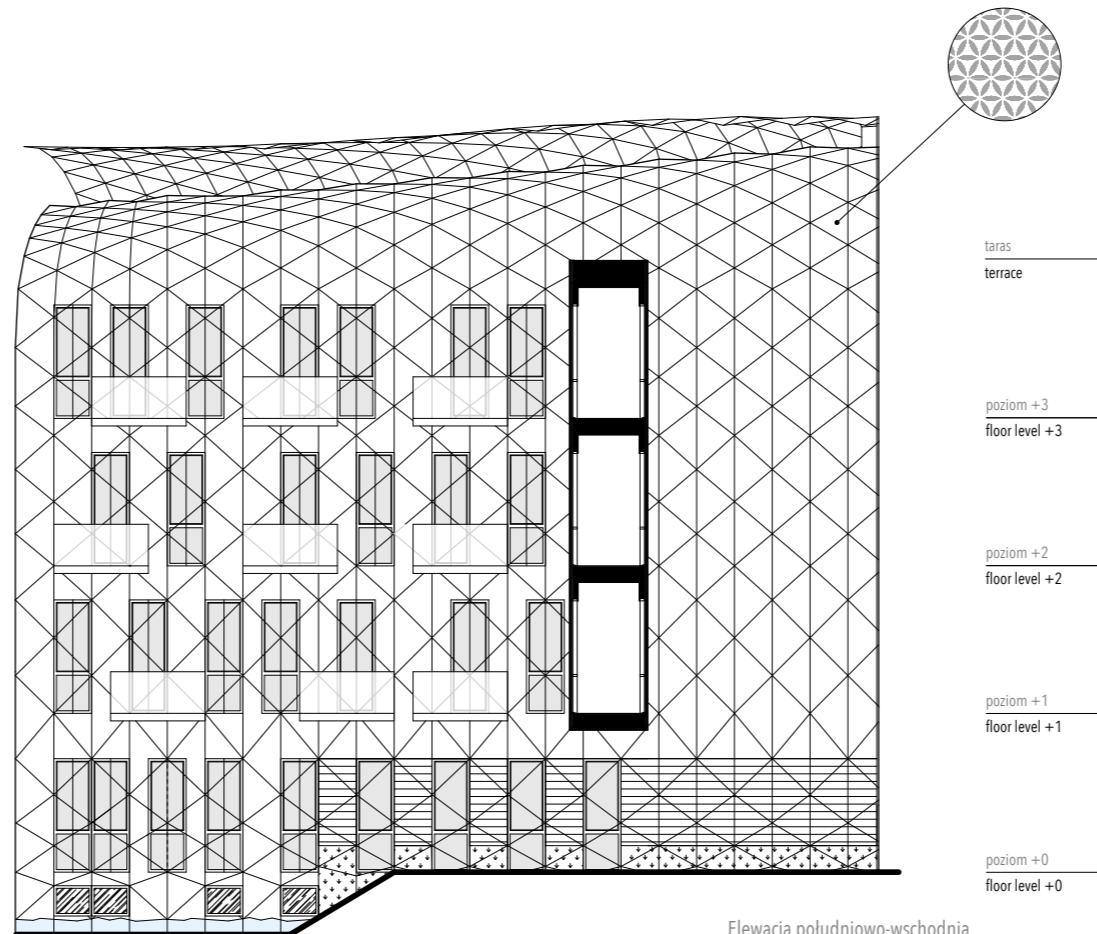

Elewacja południowo-wschodnia
South-east Elevation
1:200



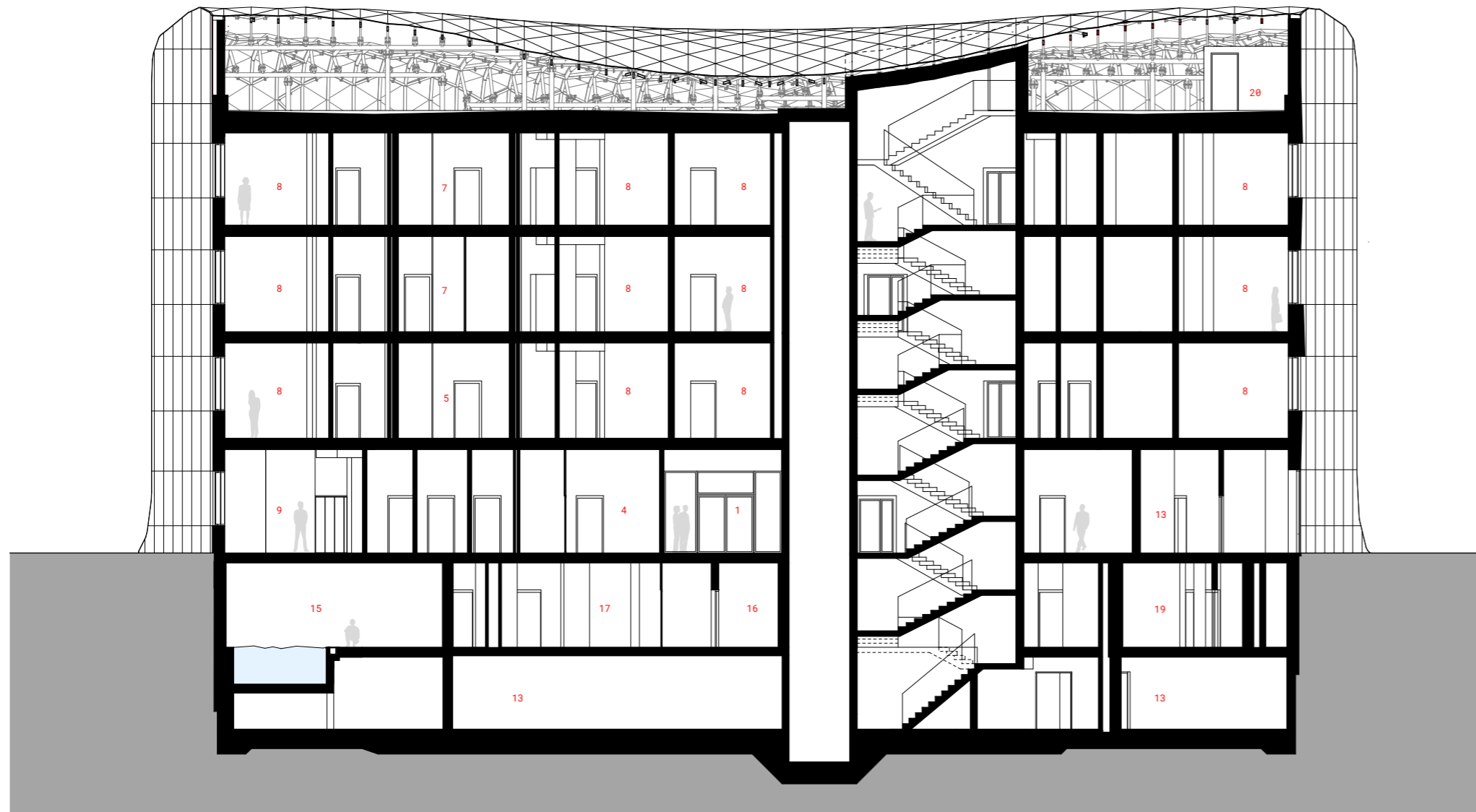

taras
terrace

poziom +3
floor level +3

poziom +2
floor level +2

poziom +1
floor level +1

poziom +0
floor level +0

poziom -1
floor level -1

poziom -2
floor level -2

Przekrój 1-1
Section 1-1
1:200

- | | |
|-------------------------------|-------------------------|
| 1 przedsionek | 1 vestibule |
| 2 foyer | 2 foyer |
| 3 rejestracja | 3 reception |
| 4 pokój biurowy | 4 office |
| 5 punkt pielęgniarski | 5 nurses station |
| 6 gabinet zabiegowy | 6 treatment room |
| 7 gabinet konsultacyjny | 7 consultation room |
| 8 pokój pacjenta | 8 patient room |
| 9 sala wielofunkcyjna | 9 multifunctional room |
| 10 kawiarnia | 10 cafeteria |
| 11 kuchnia | 11 kitchen |
| 12 magazyn | 12 storage |
| 13 zaplecze techniczne | 13 technical area |
| 14 ogród zimowy | 14 winter garden |
| 15 basen rehabilitacyjny | 15 therapeutic pool |
| 16 sauna | 16 sauna |
| 17 pomieszczenie aromaterapii | 17 aromatherapy room |
| 18 szatnia | 18 locker room |
| 19 szatnia personelu | 19 staff locker room |
| 20 taras techniczny | 20 technical terrace |
| 21 taras rekreacyjny | 21 recreational terrace |
| 22 łącznik | 22 passage |
| 23 dekoracyjny zbiornik wodny | 23 reflecting pool |





Przekrój A-A
Section A-A
1:200

- | | |
|-------------------------------|-------------------------|
| 1 przedsionek | 1 vestibule |
| 2 foyer | 2 foyer |
| 3 recepcja | 3 reception |
| 4 pokój biurowy | 4 office |
| 5 punkt pielęgniarstwa | 5 nurses station |
| 6 gabinet zabiegowy | 6 treatment room |
| 7 gabinet konsultacyjny | 7 consultation room |
| 8 pokój pacjenta | 8 patient room |
| 9 sala wielofunkcyjna | 9 multifunctional room |
| 10 kawiarnia | 10 cafeteria |
| 11 kuchnia | 11 kitchen |
| 12 magazyn | 12 storage |
| 13 zaplecze techniczne | 13 technical area |
| 14 ogród zimowy | 14 winter garden |
| 15 basen rehabilitacyjny | 15 therapeutic pool |
| 16 sauna | 16 sauna |
| 17 pomieszczenie aromaterapii | 17 aromatherapy room |
| 18 szatnia | 18 locker room |
| 19 szatnia personelu | 19 staff locker room |
| 20 taras techniczny | 20 technical terrace |
| 21 taras rekreacyjny | 21 recreational terrace |
| 22 łącznik | 22 passage |
| 23 dekoracyjny zbiornik wodny | 23 reflecting pool |



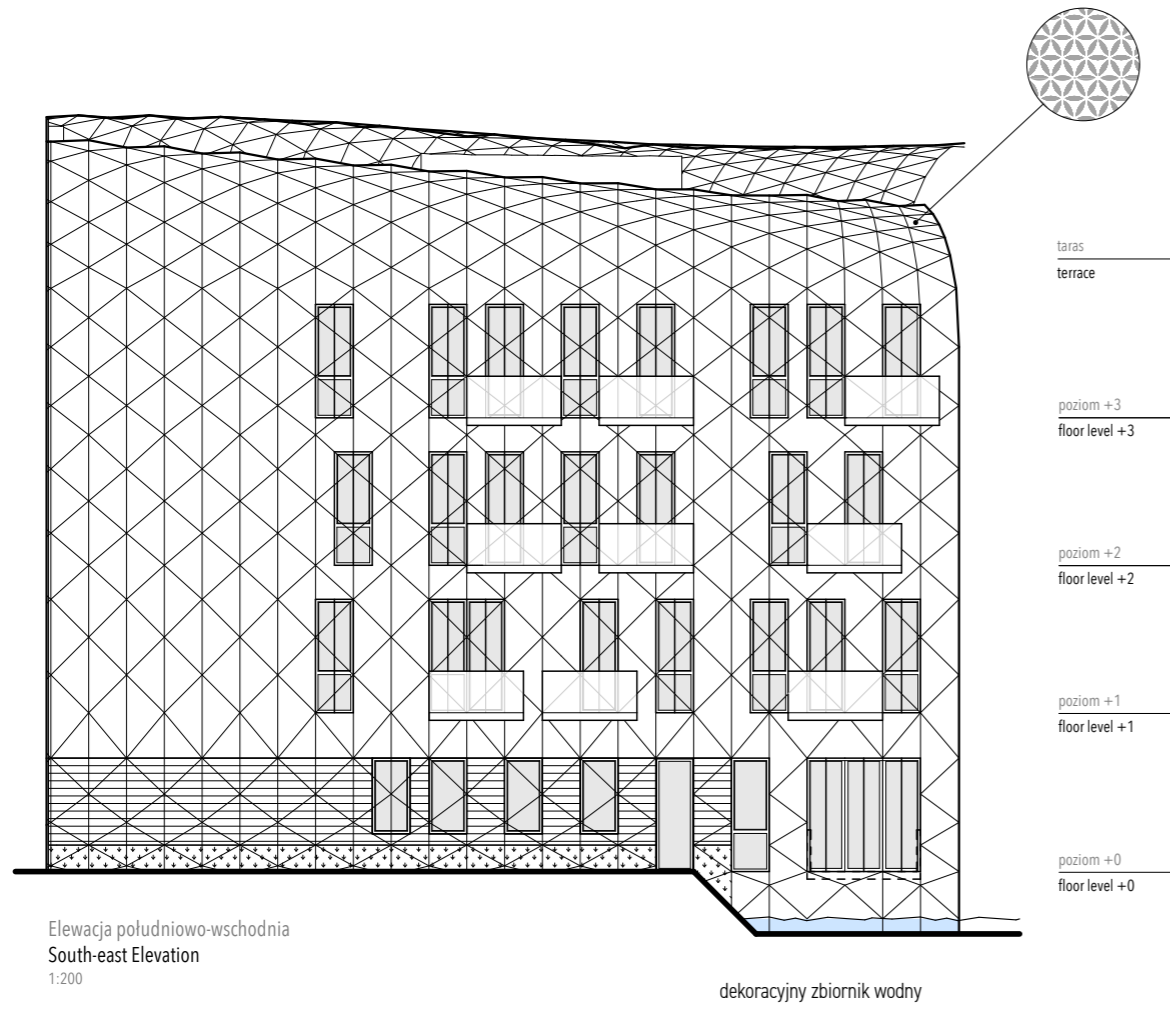

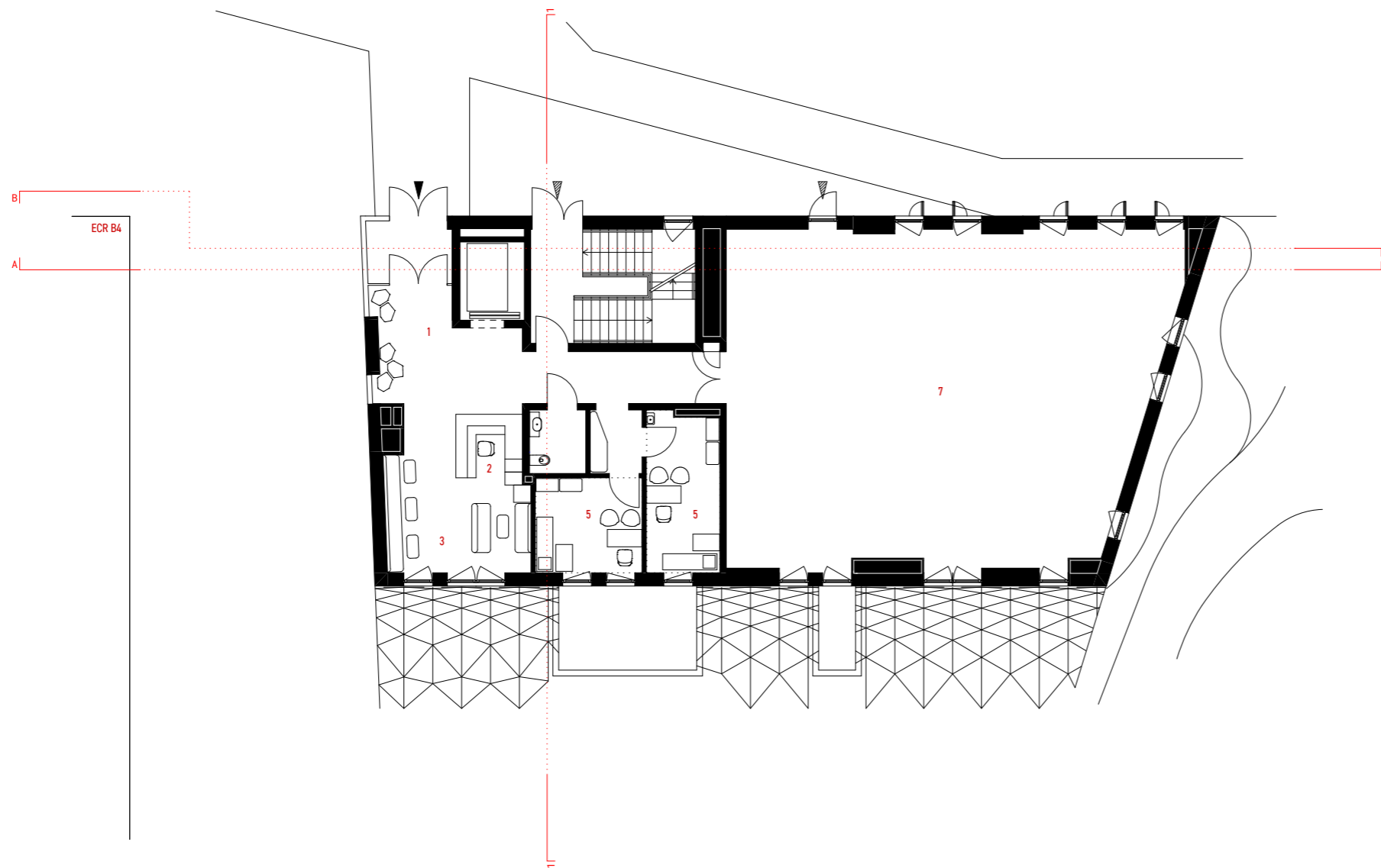

Parter - rzut aranżacji pomieszczeń
Ground floor plan
 1:200

- | | |
|--------------------------------|--------------------------|
| 1 przedsionek | 1 vestibule |
| 2 recepcja | 2 reception |
| 3 poczekalnia | 3 waiting area |
| 4 gabinet zabiegowy | 4 treatment room |
| 5 gabinet konsultacyjny | 5 consultation room |
| 6 pokój pacjenta | 6 patient room |
| 7 sala do ćwiczeń ruchowych | 7 physical exercise room |
| 8 pokój wypoczynkowy | 8 patient lounge |
| 9 pokój socjalny dla personelu | 9 staff lounge |
| 10 szatnia | 10 locker room |
| 11 kriokomora | 11 cryochamber |
| 12 komora hiperbaryczna | 12 hyperbaric chamber |
| 13 siłownia | 13 gym |
| 14 magazyn | 14 storage |
| 15 pomieszczenie techniczne | 15 technical area |
| 16 taras techniczny | 16 technical terrace |
| 17 taras rekreacyjny | 17 recreational terrace |
| 18 łącznik | 18 passage |



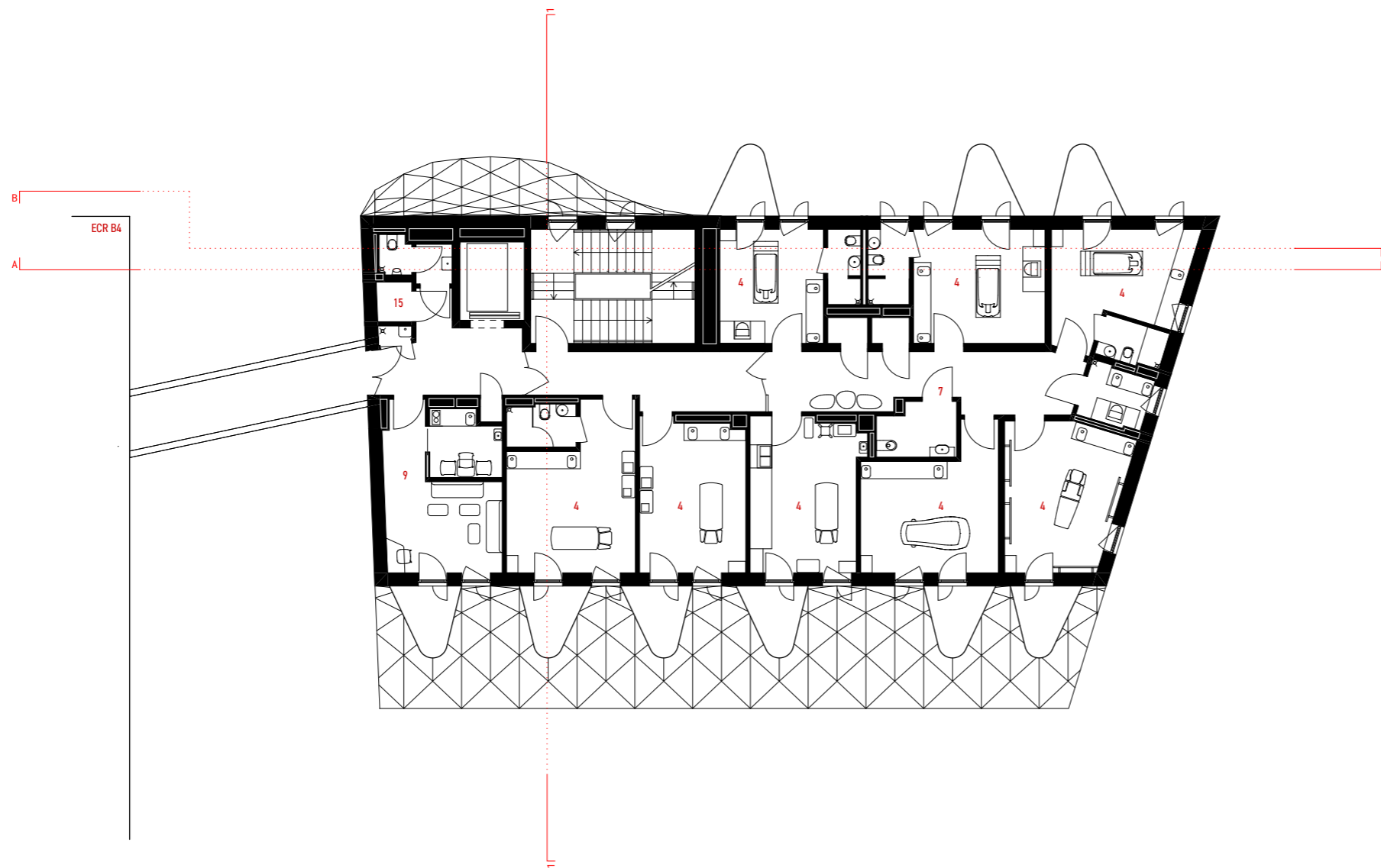

I piętro - rzut aranżacji pomieszczeń
 First floor plan
 1:200

- | | |
|--------------------------------|--------------------------|
| 1 przedsionek | 1 vestibule |
| 2 recepcja | 2 reception |
| 3 poczekalnia | 3 waiting area |
| 4 gabinet zabiegowy | 4 treatment room |
| 5 gabinet konsultacyjny | 5 consultation room |
| 6 pokój pacjenta | 6 patient room |
| 7 sala do ćwiczeń ruchowych | 7 physical exercise room |
| 8 pokój wypoczynkowy | 8 patient lounge |
| 9 pokój socjalny dla personelu | 9 staff lounge |
| 10 szatnia | 10 locker room |
| 11 kriokomora | 11 cryochamber |
| 12 komora hiperbaryczna | 12 hyperbaric chamber |
| 13 siłownia | 13 gym |
| 14 magazyn | 14 storage |
| 15 pomieszczenie techniczne | 15 technical area |
| 16 taras techniczny | 16 technical terrace |
| 17 taras rekreacyjny | 17 recreational terrace |
| 18 łącznik | 18 passage |



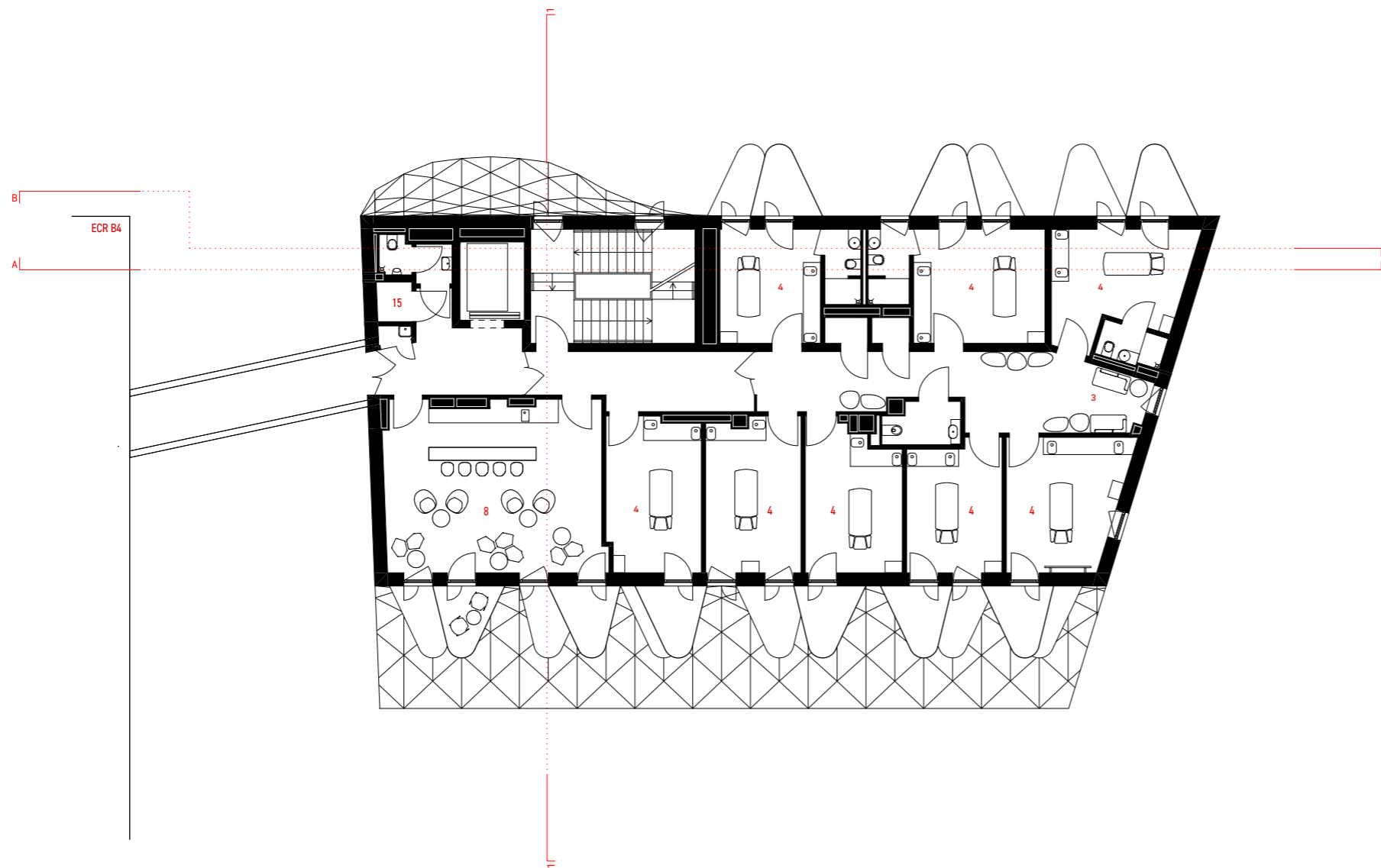

II piętro - rzut aranżacji pomieszczeń
Second floor plan
 1:200

- | | |
|--------------------------------|--------------------------|
| 1 przedsionek | 1 vestibule |
| 2 recepcja | 2 reception |
| 3 poczekalnia | 3 waiting area |
| 4 gabinet zabiegowy | 4 treatment room |
| 5 gabinet konsultacyjny | 5 consultation room |
| 6 pokój pacjenta | 6 patient room |
| 7 sala do ćwiczeń ruchowych | 7 physical exercise room |
| 8 pokój wypoczynkowy | 8 patient lounge |
| 9 pokój socjalny dla personelu | 9 staff lounge |
| 10 szatnia | 10 locker room |
| 11 kriokomora | 11 cryochamber |
| 12 komora hiperbaryczna | 12 hyperbaric chamber |
| 13 siłownia | 13 gym |
| 14 magazyn | 14 storage |
| 15 pomieszczenie techniczne | 15 technical area |
| 16 taras techniczny | 16 technical terrace |
| 17 taras rekreacyjny | 17 recreational terrace |
| 18 łącznik | 18 passage |



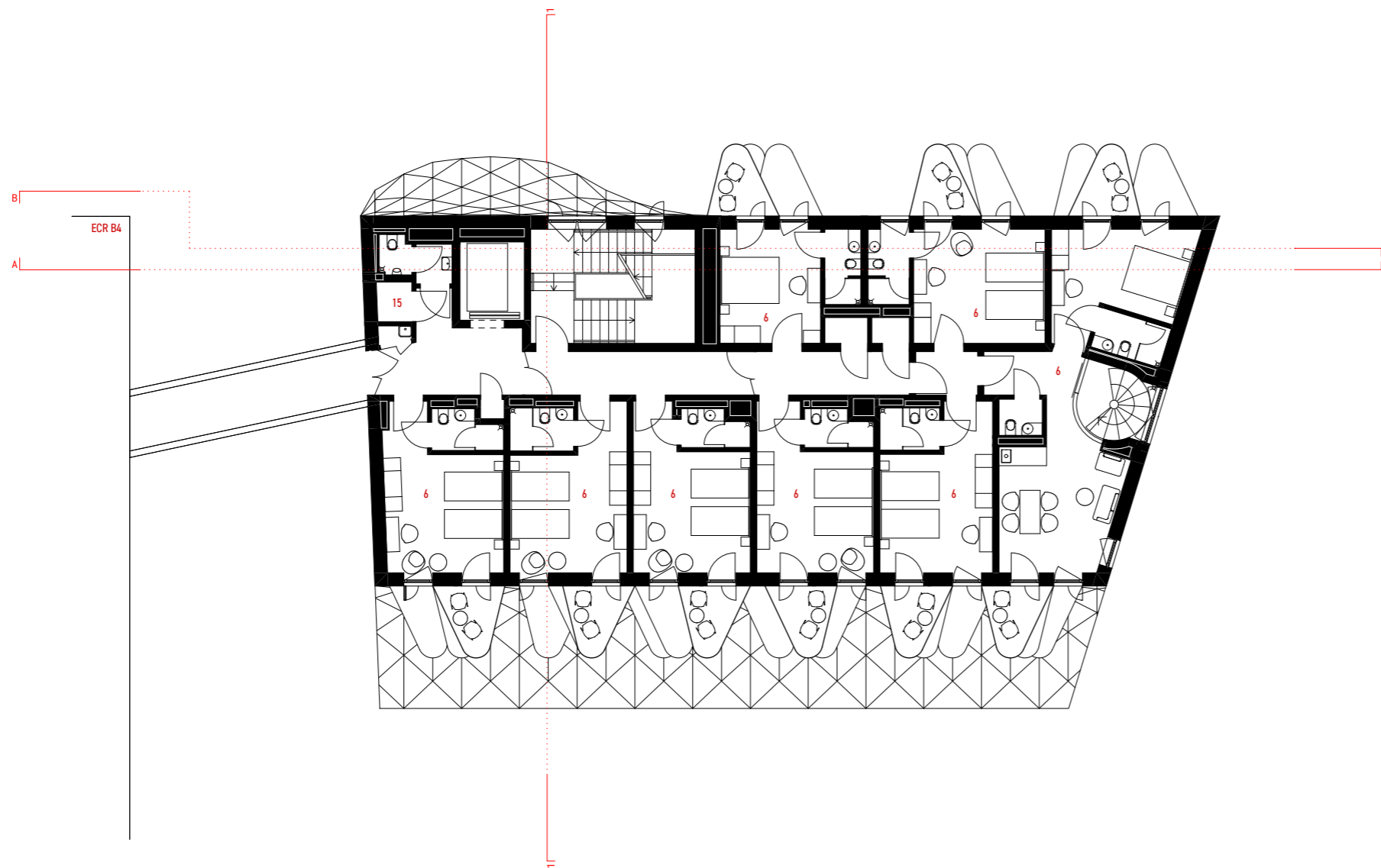

III piętro - rzut aranżacji pomieszczeń
Third floor plan
 1:200

- | | |
|--------------------------------|--------------------------|
| 1 przedsionek | 1 vestibule |
| 2 recepcja | 2 reception |
| 3 poczekalnia | 3 waiting area |
| 4 gabinet zabiegowy | 4 treatment room |
| 5 gabinet konsultacyjny | 5 consultation room |
| 6 pokój pacjenta | 6 patient room |
| 7 sala do ćwiczeń ruchowych | 7 physical exercise room |
| 8 pokój wypoczynkowy | 8 patient lounge |
| 9 pokój socjalny dla personelu | 9 staff lounge |
| 10 szatnia | 10 locker room |
| 11 kriokomora | 11 cryochamber |
| 12 komora hiperbaryczna | 12 hyperbaric chamber |
| 13 siłownia | 13 gym |
| 14 magazyn | 14 storage |
| 15 pomieszczenie techniczne | 15 technical area |
| 16 taras techniczny | 16 technical terrace |
| 17 taras rekreacyjny | 17 recreational terrace |
| 18 łącznik | 18 passage |



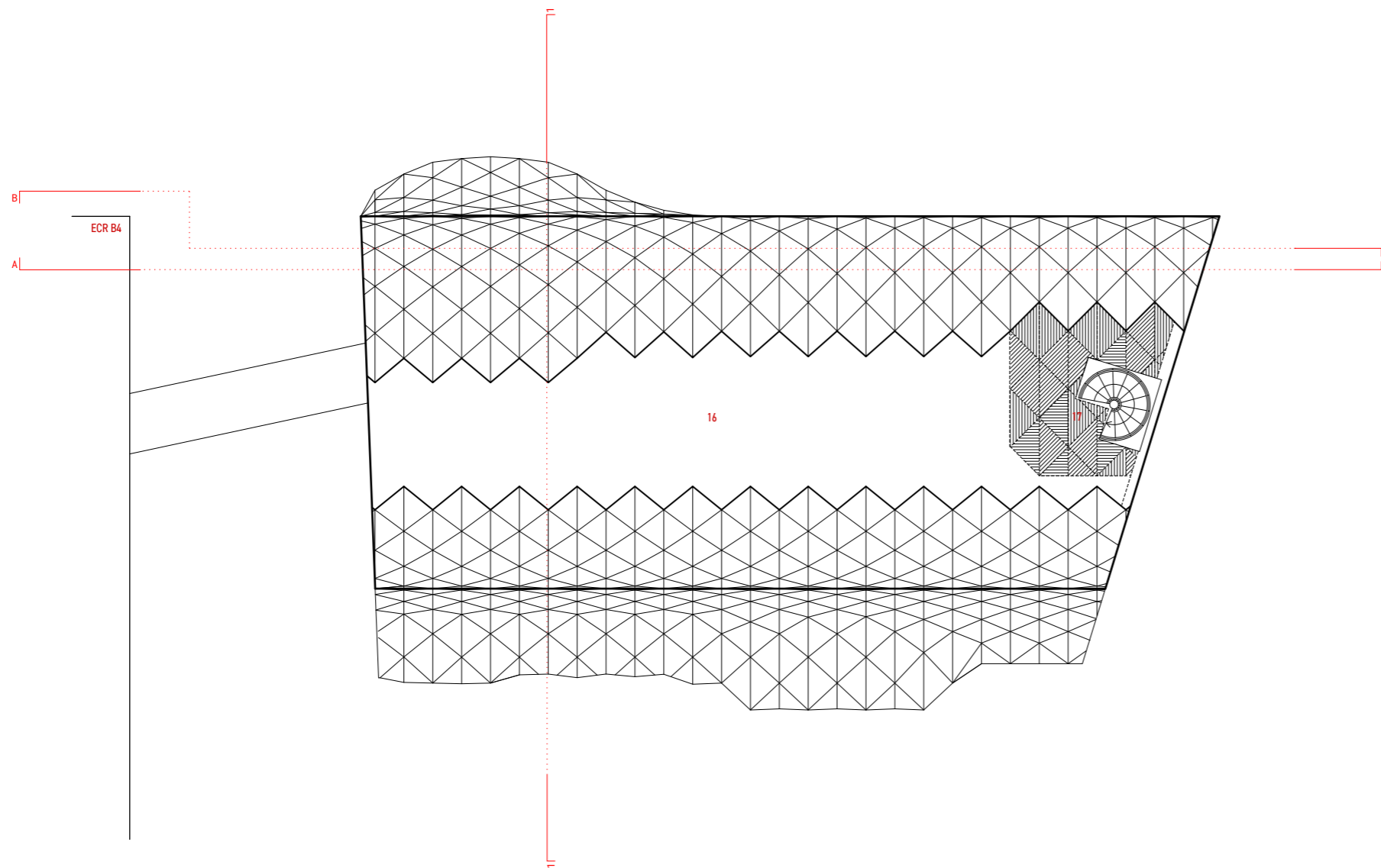

Rzut taras
Roof terrace
1:200

- | | |
|--------------------------------|--------------------------|
| 1 przedsionek | 1 vestibule |
| 2 recepcja | 2 reception |
| 3 poczekalnia | 3 waiting area |
| 4 gabinet zabiegowy | 4 treatment room |
| 5 gabinet konsultacyjny | 5 consultation room |
| 6 pokój pacjenta | 6 patient room |
| 7 sala do ćwiczeń ruchowych | 7 physical exercise room |
| 8 pokój wypoczynkowy | 8 patient lounge |
| 9 pokój socjalny dla personelu | 9 staff lounge |
| 10 szatnia | 10 locker room |
| 11 kriokomora | 11 cryochamber |
| 12 komora hiperbaryczna | 12 hyperbaric chamber |
| 13 siłownia | 13 gym |
| 14 magazyn | 14 storage |
| 15 pomieszczenie techniczne | 15 technical area |
| 16 taras techniczny | 16 technical terrace |
| 17 taras rekreacyjny | 17 recreational terrace |
| 18 łącznik | 18 passage |



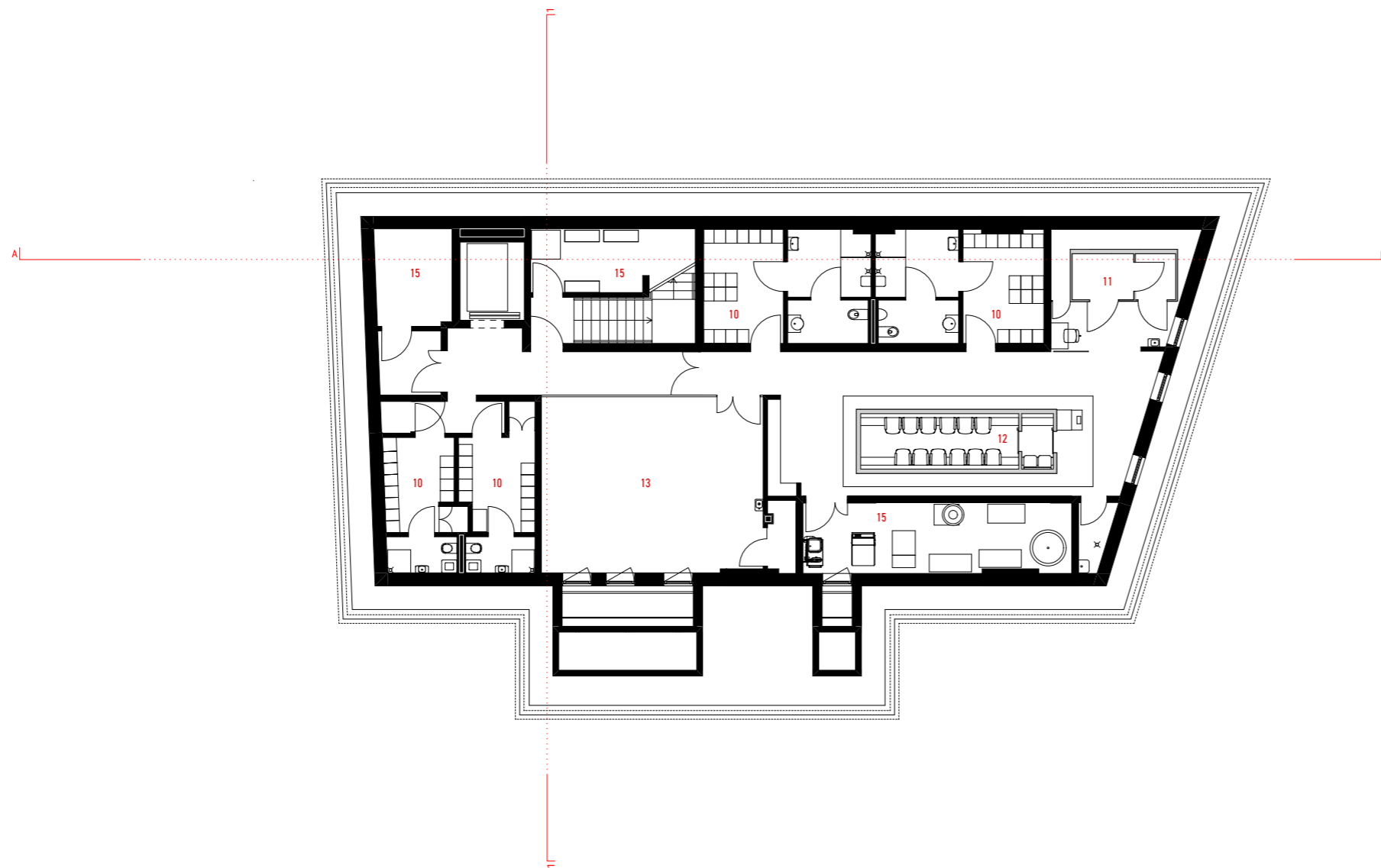

Poziom -1 rzut aranżacji pomieszczeń
Level - 1
1:200

- | | | | |
|----|------------------------------|----|------------------------|
| 1 | przedsionek | 1 | vestibule |
| 2 | repcja | 2 | reception |
| 3 | pocekalnia | 3 | waiting area |
| 4 | gabiet zabiegowy | 4 | treatment room |
| 5 | gabiet konsultacyjny | 5 | consultation room |
| 6 | pokój pacjenta | 6 | patient room |
| 7 | sala do ćwiczeń ruchowych | 7 | physical exercise room |
| 8 | pokój wypoczynkowy | 8 | patient lounge |
| 9 | pokój socjalny dla personelu | 9 | staff lounge |
| 10 | szatnia | 10 | locker room |
| 11 | kriokomora | 11 | cryochamber |
| 12 | komora hiperbaryczna | 12 | hyperbaric chamber |
| 13 | siłownia | 13 | gym |
| 14 | magazyn | 14 | storage |
| 15 | pomieszczenie techniczne | 15 | technical area |
| 16 | taras techniczny | 16 | technical terrace |
| 17 | taras rekreacyjny | 17 | recreational terrace |
| 18 | łącnik | 18 | passage |



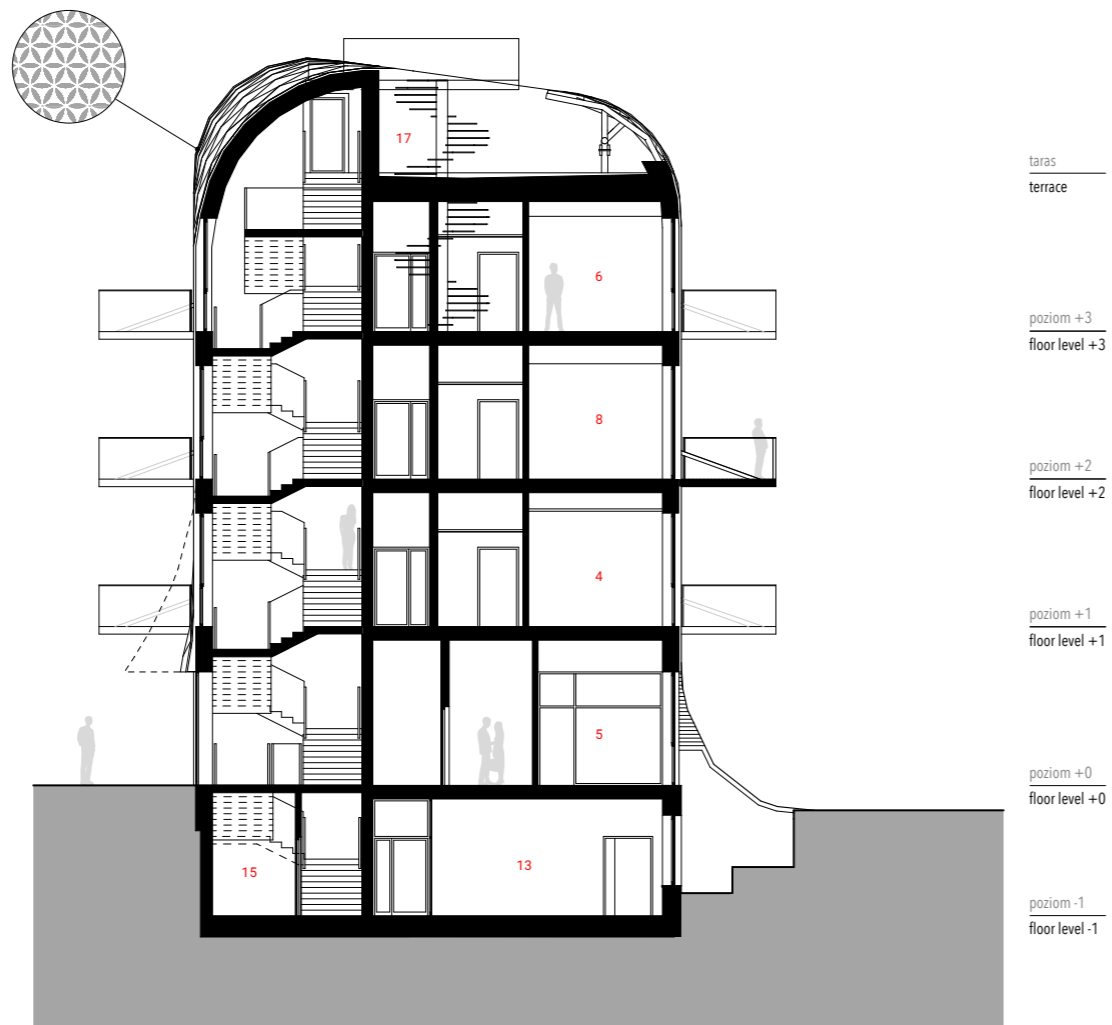

Przekrój 1-1
Section 1-1
1:200

- 1 przedsionek
- 2 recepcja
- 3 poczekalnia
- 4 gabinet zabiegowy
- 5 gabinet konsultacyjny
- 6 pokój pacjenta
- 7 sala do ćwiczeń ruchowych
- 8 pokój wypoczynkowy
- 9 pokój socjalny dla personelu
- 10 szatnia
- 11 kriokomora
- 12 komora hiperbaryczna
- 13 siłownia
- 14 magazyn
- 15 pomieszczenie techniczne
- 16 taras techniczny
- 17 taras rekreacyjny
- 18 łącznik

- 1 vestibule
- 2 reception
- 3 waiting area
- 4 treatment room
- 5 consultation room
- 6 patient room
- 7 physical exercise room
- 8 patient lounge
- 9 staff lounge
- 10 locker room
- 11 cryochamber
- 12 hyperbaric chamber
- 13 gym
- 14 storage
- 15 technical area
- 16 technical terrace
- 17 recreational terrace
- 18 passage



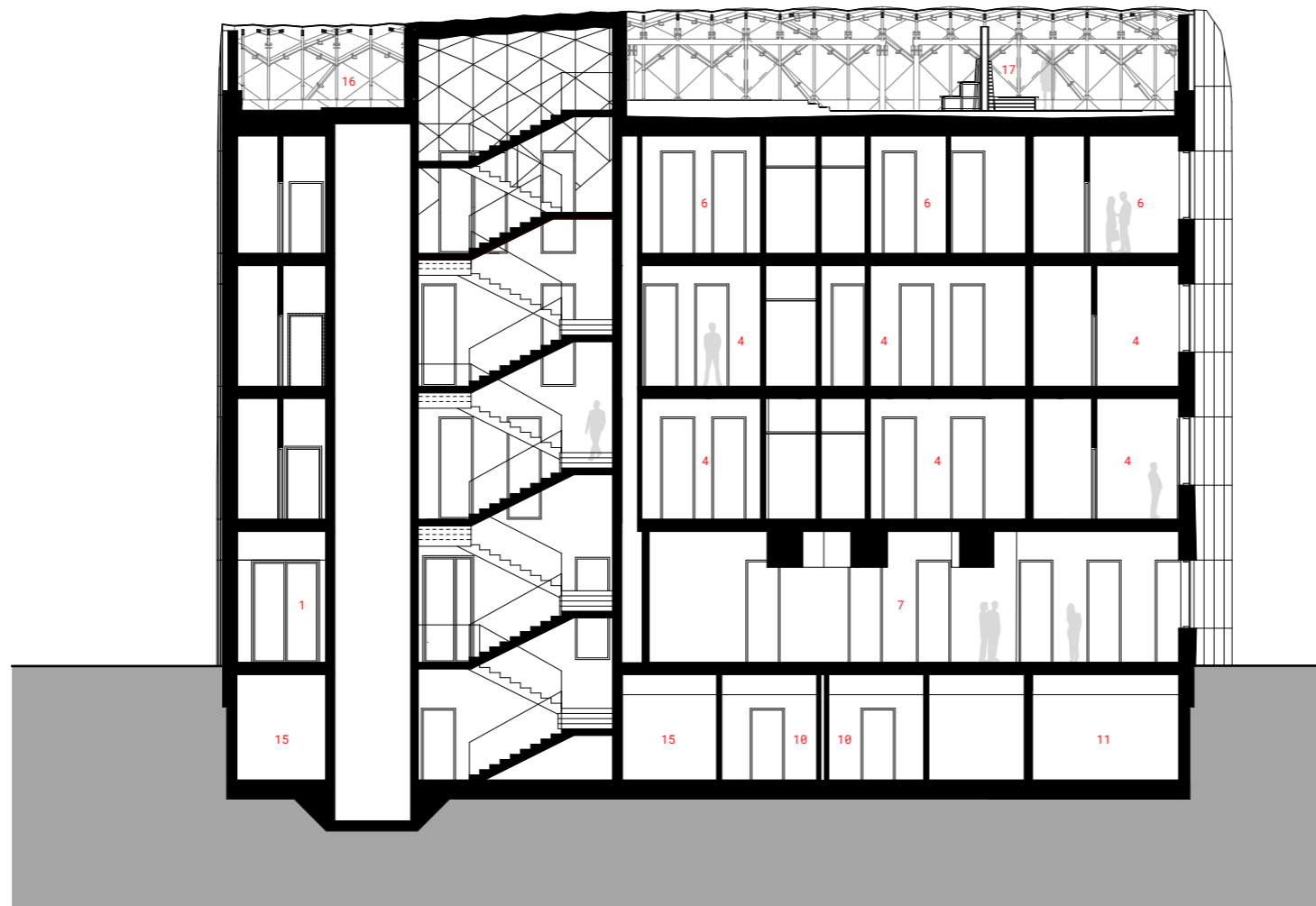

taras
terrace

poziom +3
floor level +3

poziom +2
floor level +2

poziom +1
floor level +1

poziom +0
floor level +0

poziom -1
floor level -1

Przekrój A-A
Section A-A
1:200

- | | |
|--------------------------------|--------------------------|
| 1 przedsionek | 1 vestibule |
| 2 recepcja | 2 reception |
| 3 poczekalnia | 3 waiting area |
| 4 gabinet zabiegowy | 4 treatment room |
| 5 gabinet konsultacyjny | 5 consultation room |
| 6 pokój pacjenta | 6 patient room |
| 7 sala do ćwiczeń ruchowych | 7 physical exercise room |
| 8 pokój wypoczynkowy | 8 patient lounge |
| 9 pokój socjalny dla personelu | 9 staff lounge |
| 10 szatnia | 10 locker room |
| 11 kriokomora | 11 cryochamber |
| 12 komora hiperbaryczna | 12 hyperbaric chamber |
| 13 siłownia | 13 gym |
| 14 magazyn | 14 storage |
| 15 pomieszczenie techniczne | 15 technical area |
| 16 taras techniczny | 16 technical terrace |
| 17 taras rekreacyjny | 17 recreational terrace |
| 18 łącznik | 18 passage |



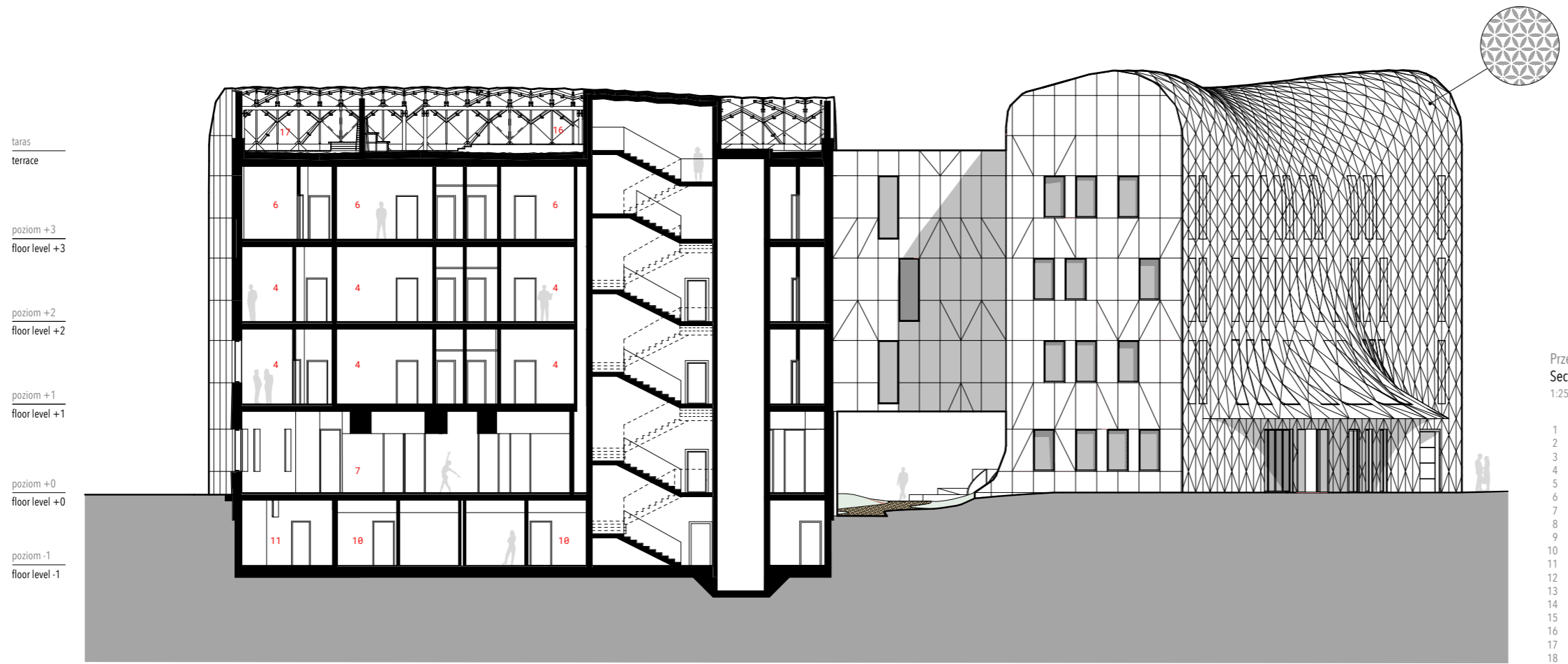

taras
terrace

poziom +3
floor level +3

poziom +2
floor level +2

poziom +1
floor level +1

poziom +0
floor level +0

poziom -1
floor level -1

Przekrój/Widok B-B
Section/Elevation B-B
1:250

- | | |
|--------------------------------|--------------------------|
| 1 przedsionek | 1 vestibule |
| 2 recepcja | 2 reception |
| 3 poczekalnia | 3 waiting area |
| 4 gabinet zabiegowy | 4 treatment room |
| 5 gabinet konsultacyjny | 5 consultation room |
| 6 pokój pacjenta | 6 patient room |
| 7 sala do ćwiczeń ruchowych | 7 physical exercise room |
| 8 pokój wypoczynkowy | 8 patient lounge |
| 9 pokój socjalny dla personelu | 9 staff lounge |
| 10 szatnia | 10 locker room |
| 11 kriokomora | 11 cryochamber |
| 12 komora hiperbaryczna | 12 hyperbaric chamber |
| 13 siłownia | 13 gym |
| 14 magazyn | 14 storage |
| 15 pomieszczenie techniczne | 15 technical area |
| 16 taras techniczny | 16 technical terrace |
| 17 taras rekreacyjny | 17 recreational terrace |
| 18 łącznik | 18 passage |

