

# Viñedo “ El Pedregal”

San Miguel de Allende, Mexico

ASP Arquitectura Sergio Portillo



San Miguel de Allende es uno de los principales sitios turísticos de México. La actividad vinícola en la región ha permitido un crecimiento turístico y económico muy importante; la ruta del vino del Bajío es una de las más importantes del país.

El proyecto consiste en un plan maestro dentro de un predio lotificado para el plantío de viñedos más un conjunto con actividades públicas y privadas de descanso y esparcimiento. El programa se divide por dos factores importantes en el terreno: una ladera que secciona al terreno en norte y sur; y una línea de alta tensión que divide en oriente y poniente, teniendo así un terreno dividido en cuatro cuadrantes. Todas las edificaciones del conjunto aprovechan el paisaje incluso se integran a las zonas con mayor altitud, la intención de todo el proyecto es tener una estética que no compita con los elementos existentes, sino que se integren y se complementen con el entorno.

Los materiales de construcción que se proponen son locales: piedra, barro, cantera, madera y concreto con agregados de tierra; dichos materiales tienen bajo impacto en la construcción local y son de fácil acceso. Los edificios y las casas tendrán una superficie de desplante que no impacte en el suelo, se dará prioridad al espacio exterior y las orientaciones adecuadas para lograr microclimas con buena ventilación e iluminación natural.

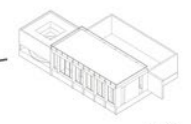
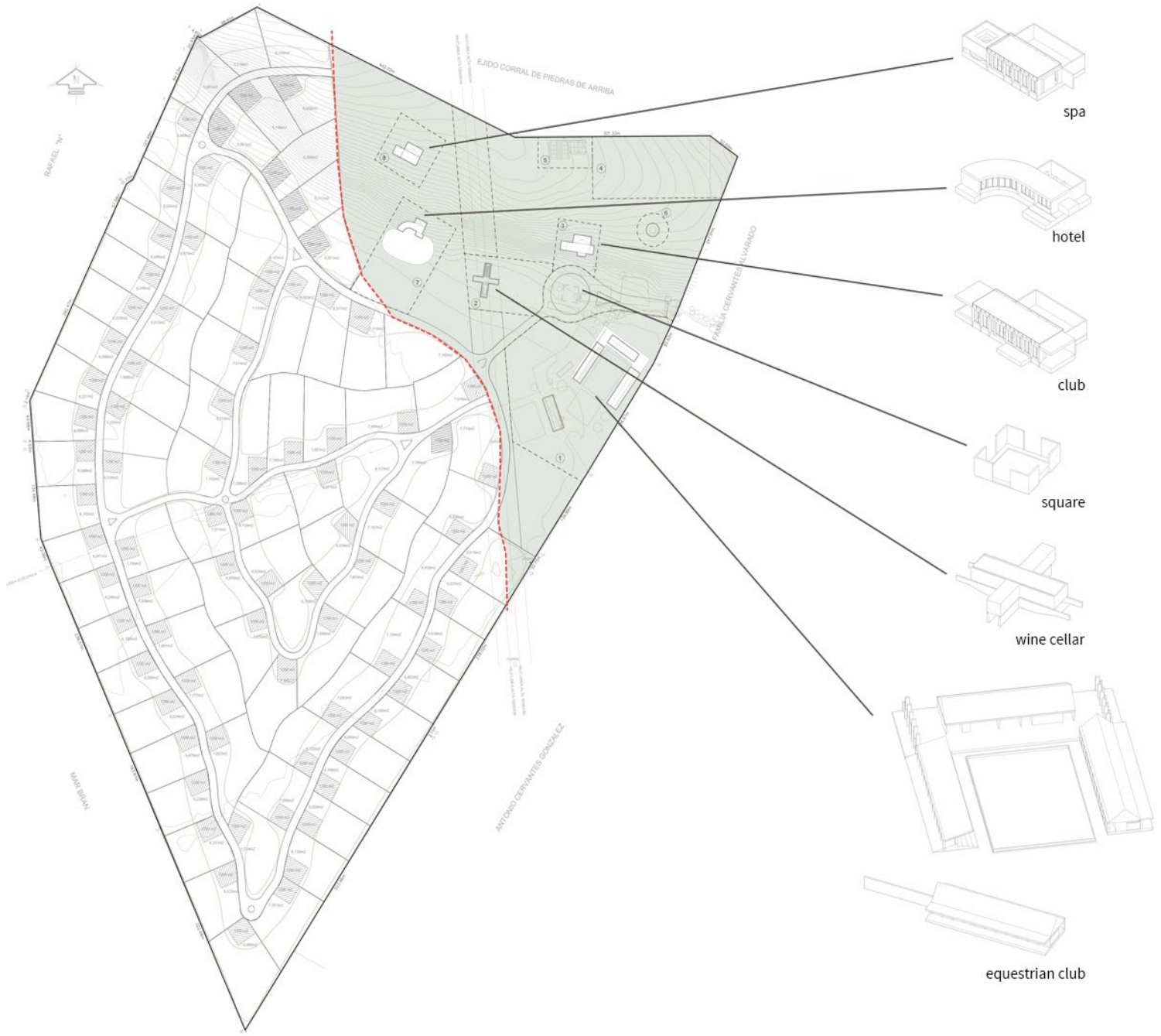

spa



hotel

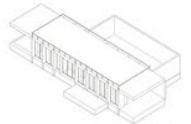

club

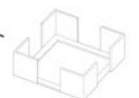

square

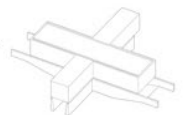

wine cellar

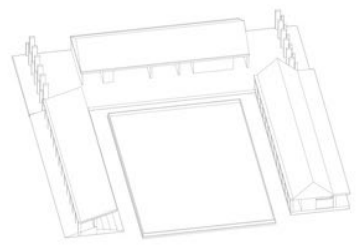

equestrian club















